上海证券交易所
SHANGHAI STOCK EXCHANGE

股市修炼手册

——了解上交所的投资者服务（五）

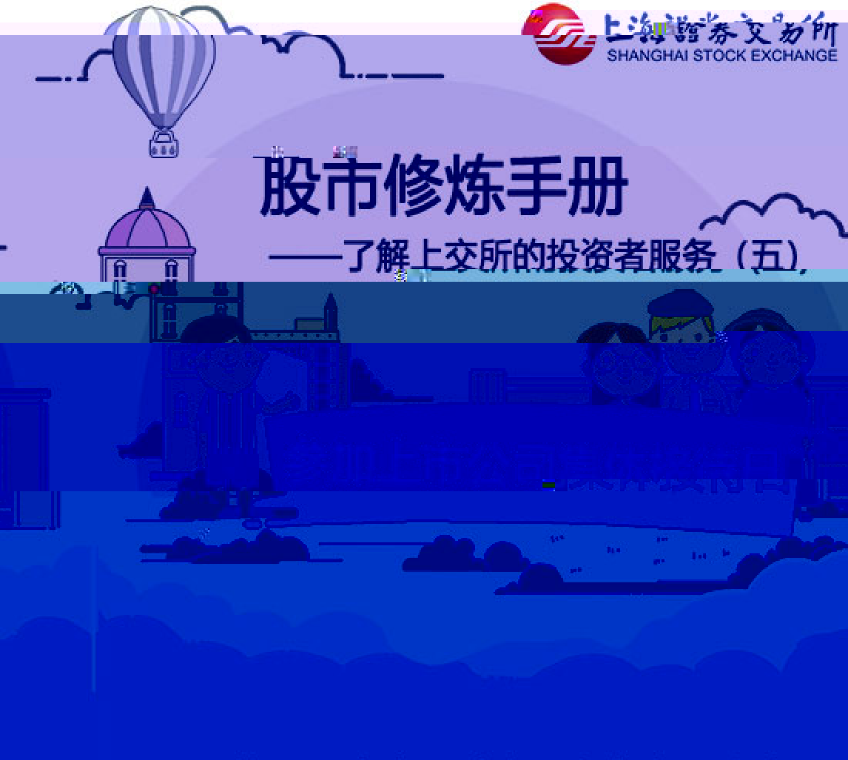

从2014年起，为便于投资者和上市公司
进行互动交流，上证所信息网络有限公司会
同各地证监局和上市公司协会联合举办了20
场辖区性的上市公司投资者集体接待日活
动，涉及800余家上市公司，投资者提问超
过3万个。让我们一起去看看，投资者是如

接待日

何参与辖区上市公司投资者集体

活动的！

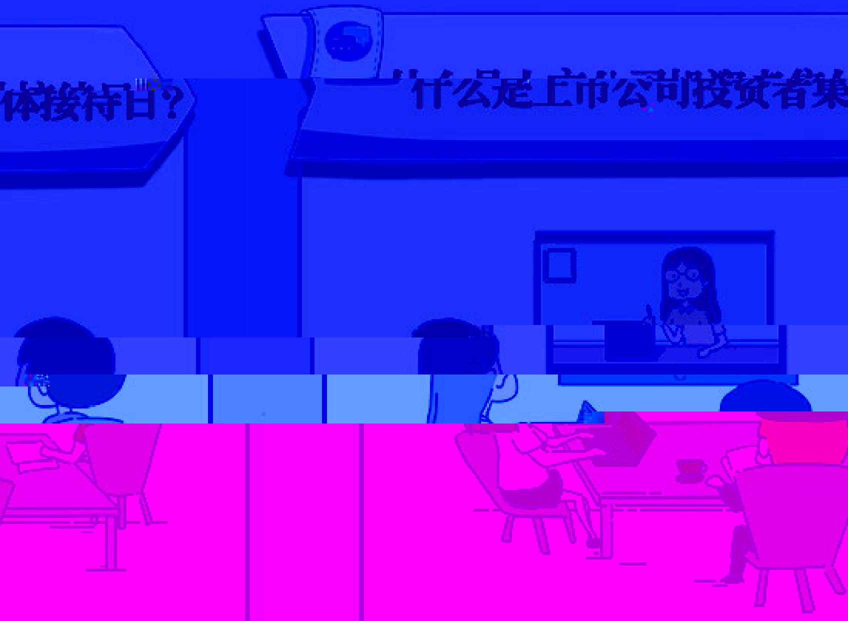
体接待日？
什么是上市公司投资者集

聚某辖区上市
在线及掌上互
者展开一对多的
“上证路演中
.sseinfo.com/)
片、文字报道等

投资者集体接待日是汇
公司高管人员，通过网络
动交流的形式，与投资
交流活动。在活动中，
心” （http://roadshow
利用视频直播、现场图

实时报道，并通过
发布。

什么方式获得关于
动的信息？

可以通过以下三种方式

公司在证监会指定信
布的集体接待日活动
交所官方网站（
se.com.cn/）发布
解。

多种形式对活动进行
网站、微信等平台即

投资者可以通过
集体接待日活

通常，投资者可
获得相关信息：

一是通过上市公
息披露媒体发布
公告或者上
http://www.s
的活动信息了解

[illegible]

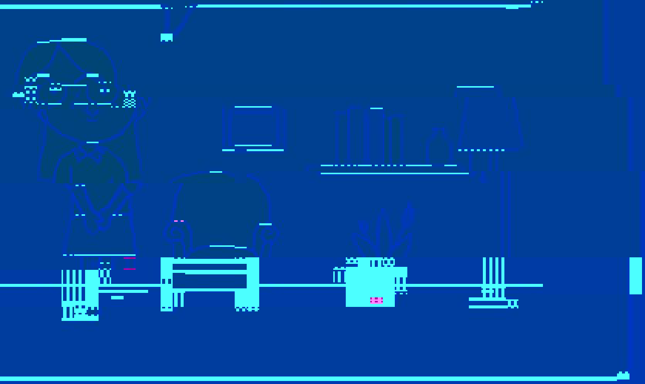

[illegible]

[illegible]

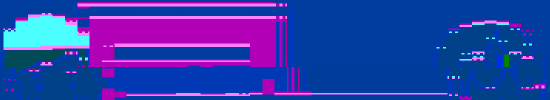

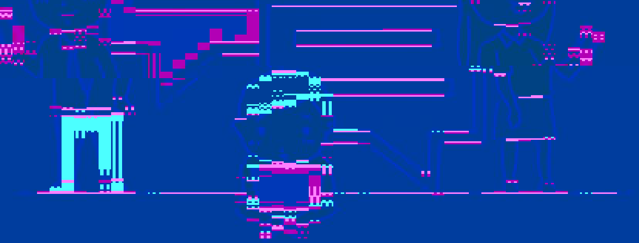

[illegible]

登录上交所“上证路演中心”网站

[illegible]

关注"上证路演中心"微信公众号
"sse_roadshow"

的所有互动问

司页面，会显示该公司

答。

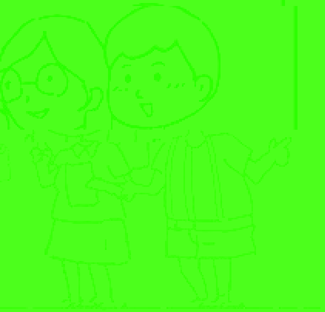

路演中心”微信公众

栏目中选择“地区

动的集体接待日活

列表”和“最新互

二是关注“上证路

号，在“直播互动”

路演”，点击想要查

动，便可在“公司